

LUGARES DE INTERÉS DE PATONES DE ARRIBA

Lugares de interés

i Oficina de turismo

Paneles informativos

- 1 Patones, un pueblo, un reino
- 2 El Rey de Patones
- 3 El Lavadero y la Fuente Nueva
- 4 Recorre nuestras rutas
- 5 Los hornos
- 6 Arquitectura tradicional
- 7 Eras de pizarra
- 8 Arrenes y tinados
- 9 Eras de caliza y cochiqueras
- 10 Antiguo Ayuntamiento y Escuelas

Rutas de la Red Local de Patones

- 1 "Subida al Cancho de la Cabeza"
Distancia: 12,5 km
- 2 "Vuelta a El Cabezó"
Distancia: 6,6 km



¡DESCUBRE PATONES!

En nuestro municipio podrás descubrir y conocer una infinidad de lugares únicos y rincones llenos de encanto. Puedes comenzar tu visita, por ejemplo, recorriendo sin prisas Patones de Arriba, donde te cautivará la esencia y el sabor rural que aún conservan, como en ningún otro lugar del territorio madrileño, sus estrechas calles y sus casas.

No te pierdas, además, nuestras rutas turísticas, con diferentes recorridos que te permitirán disfrutar y acercarte a los lugares de mayor interés del municipio, como el Cancho de la Cabeza, la Presa del Pontón de la Oliva o el antiguo y valioso Yacimiento de la Dehesa de la Oliva.

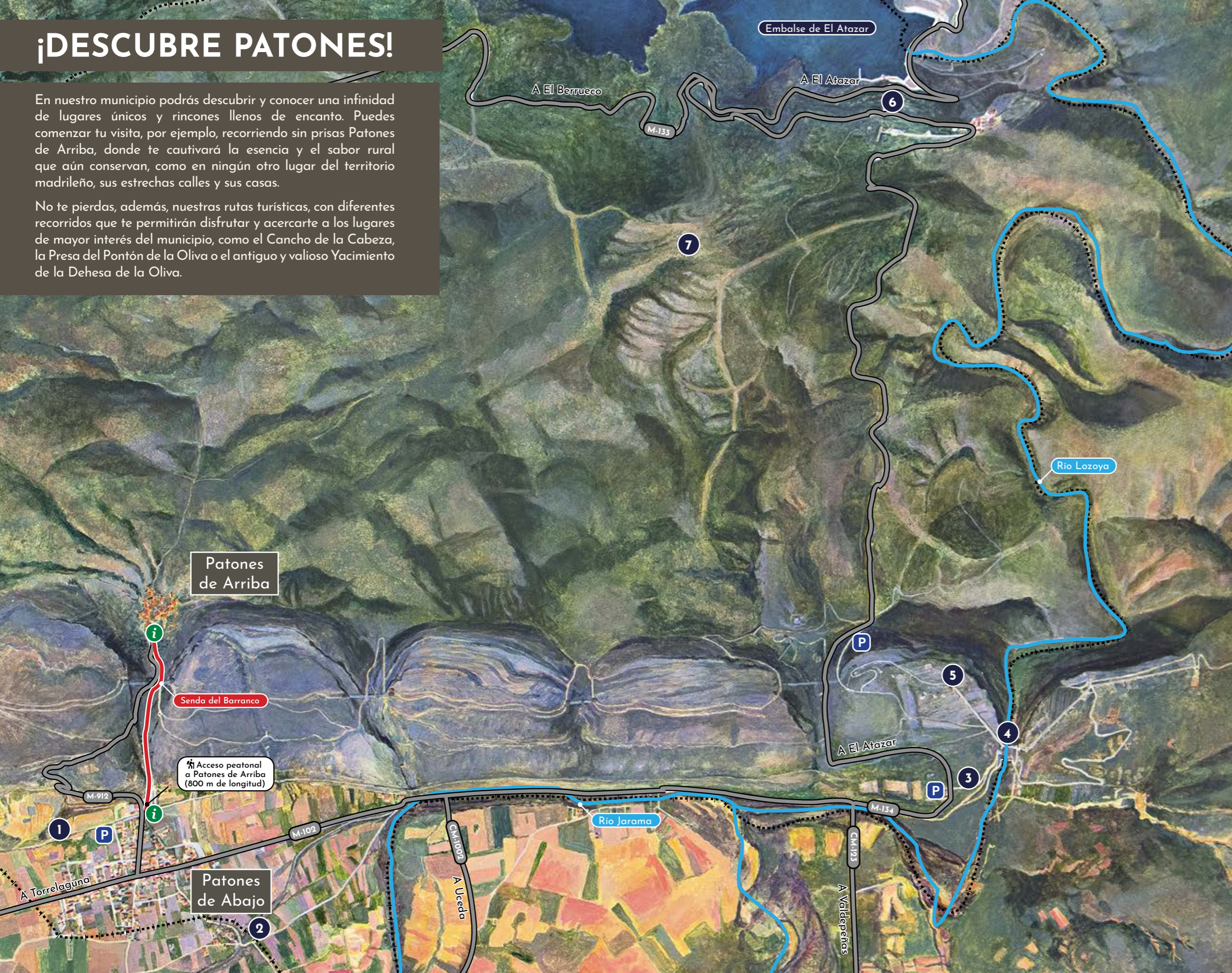

Patones de Arriba

Patones de Abajo

Lugares de interés

- i** Información turística
- P** Aparcamiento
- 1** Museo-Aula Geológica
- 2** Canal de Cabarrús
- 3** Ermita de la Virgen de la Oliva
- 4** Presa del Pontón de la Oliva
- 5** Yacimiento de la Dehesa de la Oliva
- 6** Mirador del Embalse de El Atazar
- 7** Cancho de la Cabeza

i MÁS INFORMACIÓN

Qué ver — Rutas turísticas — Visitas guiadas — Experiencias

PATONES DE ABAJO

Dónde dormir

Casa Rural Melones. Av. de Madrid, 109. Tlf: 659 54 50 84.

Dónde comer

- Bar Manolo. Av. de Madrid, 82. Tlf: 639 953 248.
- Bar Restaurante O'Sanabria. Avenida de Madrid, 48. Tlf: 91 608 91 34.
- Biopatón. Av. de Juan Prieto, 63. Tlf: 91 843 05 01.
- Taberna Picoteo-Bar Rafael. Av. de Madrid, 83. Tlf: 91 843 21 12.

Dónde comprar

- Alimentación Ruiz. Av. de Madrid, 55.
- Carnicería Ruiz. Av. de Madrid, 133. Tlf: 91 843 20 08.
- Estanco. Av. de Madrid, 133. Tlf: 91 843 21 49.
- Farmacia. Av. de Madrid, 77. Tlf: 91 843 20 33.

PATONES DE ARRIBA

Dónde dormir

- Gran Reino Rural. C/ Escuelas, s/n. Tlf: 615 673 974.
- Hotel Rural La Fuente. C/ Despeñadero, 7. Tlf: 646 545 433.

Dónde comer

- El Bodegón. Trav. del Arroyo, 5. Tlf: 699 840 476.
- El Chiscón. Trav. de la Iglesia, 4. Tlf: 91 843 21 66.
- El Jardín del Poleo. C/ Arroyo, 2. Tlf: 91 843 21 01.
- El Lavadero. C/ Buenavista, 29. Tlf: 91 843 29 47.
- El Poleo. C/ Arroyo, 1-3. Tlf: 91 843 21 01.
- El Rey de Patones. C/ de las Azas, 13. Tlf: 91 843 20 37.
- El Rincón de Patones. Plaza del Llano, 5. Tlf: 609 12 62 61.
- La Cabaña. C/ de las Azas, 7. Tlf: 91 843 21 40.
- Las Eras. C/ de las Azas, 29. Tlf: 91 843 21 26.
- Mercado gastronómico "La Cata". C/ Buenavista 1. mercadolacata@gmail.com.
- Taberna Real. C/ Real, 38. Tlf: 676 351 934.

Dónde comprar

Abacería de Patones. C/ Azas, 2. Tlf: 685 385 172.

Información turística

OFICINA DE TURISMO (CITECO).
Plaza del Llano, 1. Tlf: 91 843 29 06 (fines de semana y festivos).
<http://turismo.patones.net>.
turismo@patones.net.

